

1 IMPLANTAÇÃO
1 : 100

| QUADRO DE ESPECIFICAÇÃO DAS PORTAS | | | | |
|------------------------------------|-------------|---------|--------|---|
| QUANTIDADE | TIPO | LARGURA | ALTURA | DESCRIÇÃO |
| 6 | PM - 60x210 | 0.60 m | 2.10 m | PORTA EM ALUMÍNIO DE ABRIR TIPO VENEZIANA |
| 2 | PM - 80x210 | 0.80 m | 2.10 m | PORTA DE AÇO DE ABRIR TIPO VENEZIANA |

Total geral

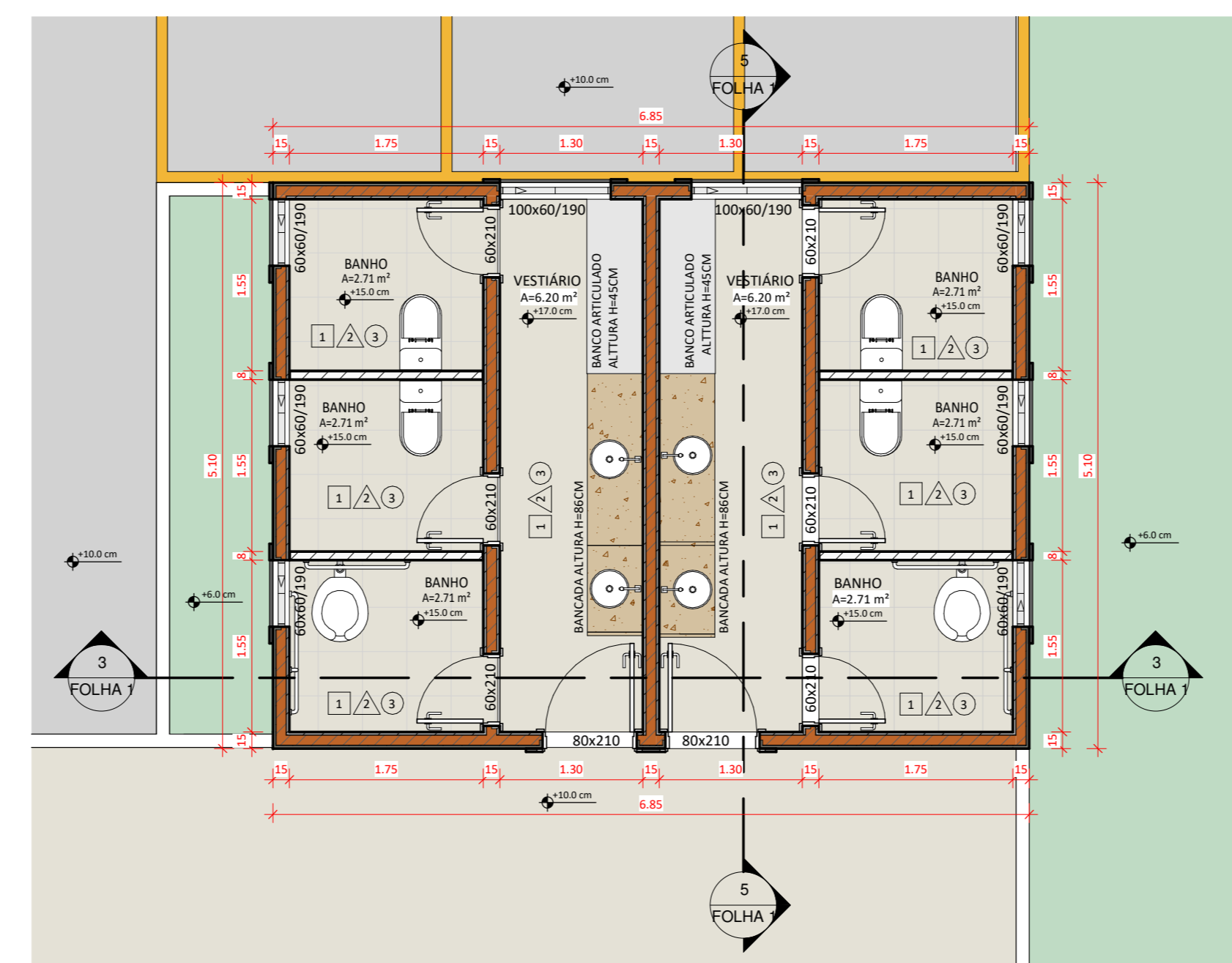

2 PLANTA VESTIÁRIOS
1 : 50

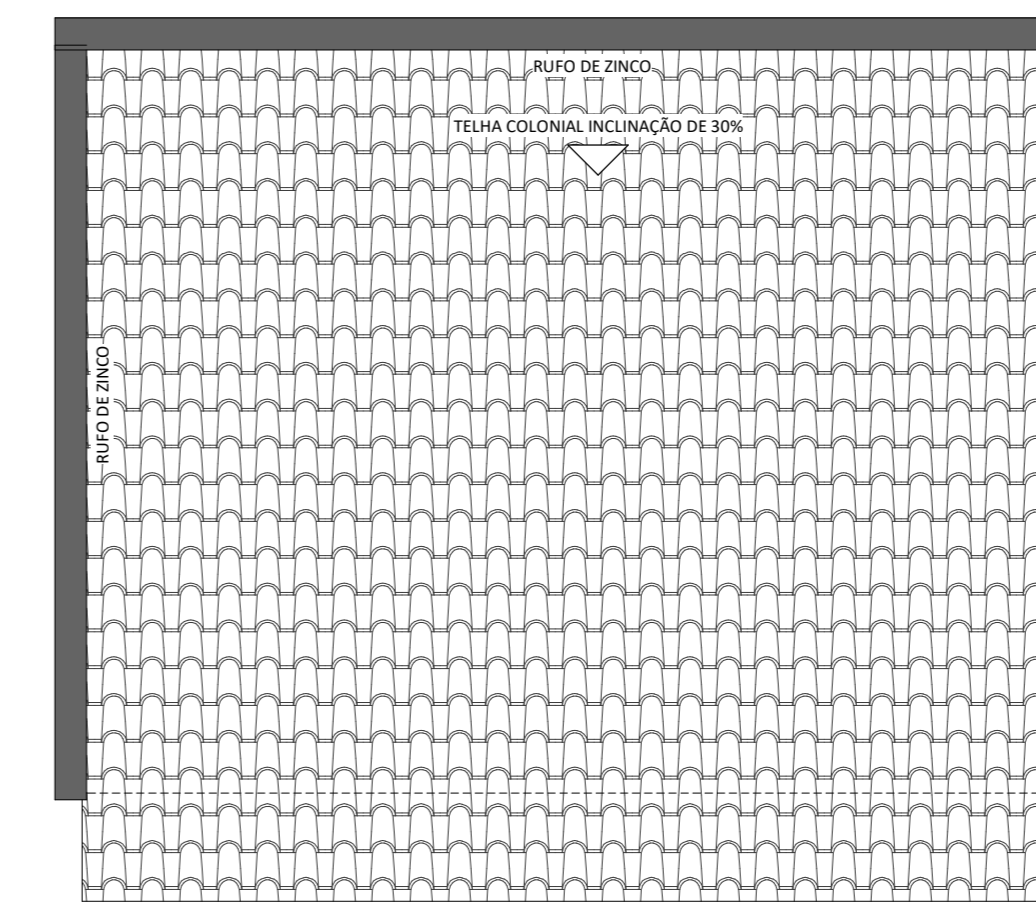

4 COBERTURA VESTIÁRIOS
1 : 50

| QUADRO DE ESPECIFICAÇÃO DE JANELAS | | | | |
|------------------------------------|--------|---------|--------|-------------------------------------|
| QUANTIDADE | TIPO | LARGURA | ALTURA | DESCRIÇÃO |
| 6 | 60x60 | 0.60 m | 0.60 m | JANELA ALUMÍNIO COM VIDRO TEMPERADO |
| 2 | 100x60 | 1.00 m | 0.60 m | JANELA ALUMÍNIO COM VIDRO TEMPERADO |

Total geral

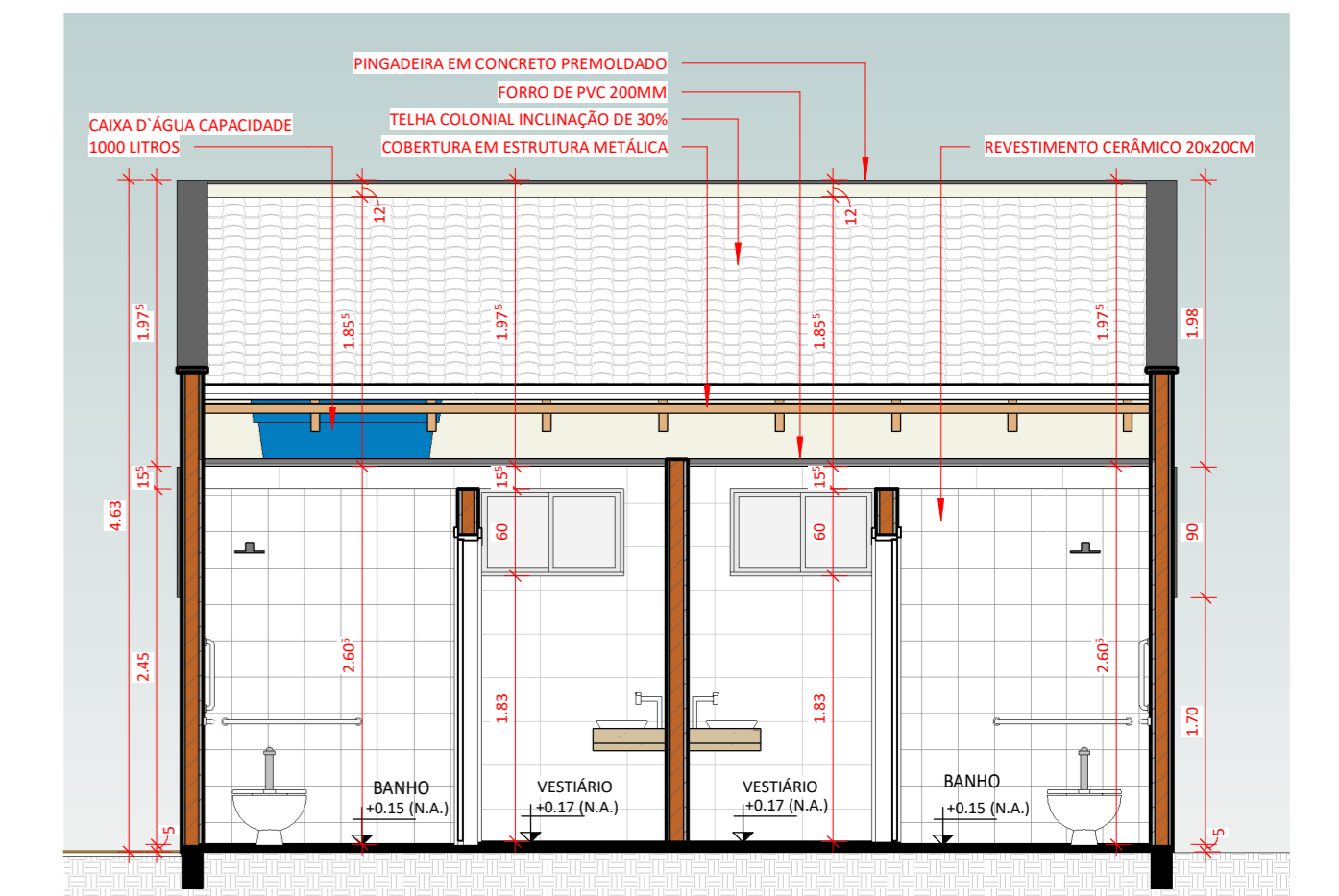

3 CORTE 3-3
1 : 50

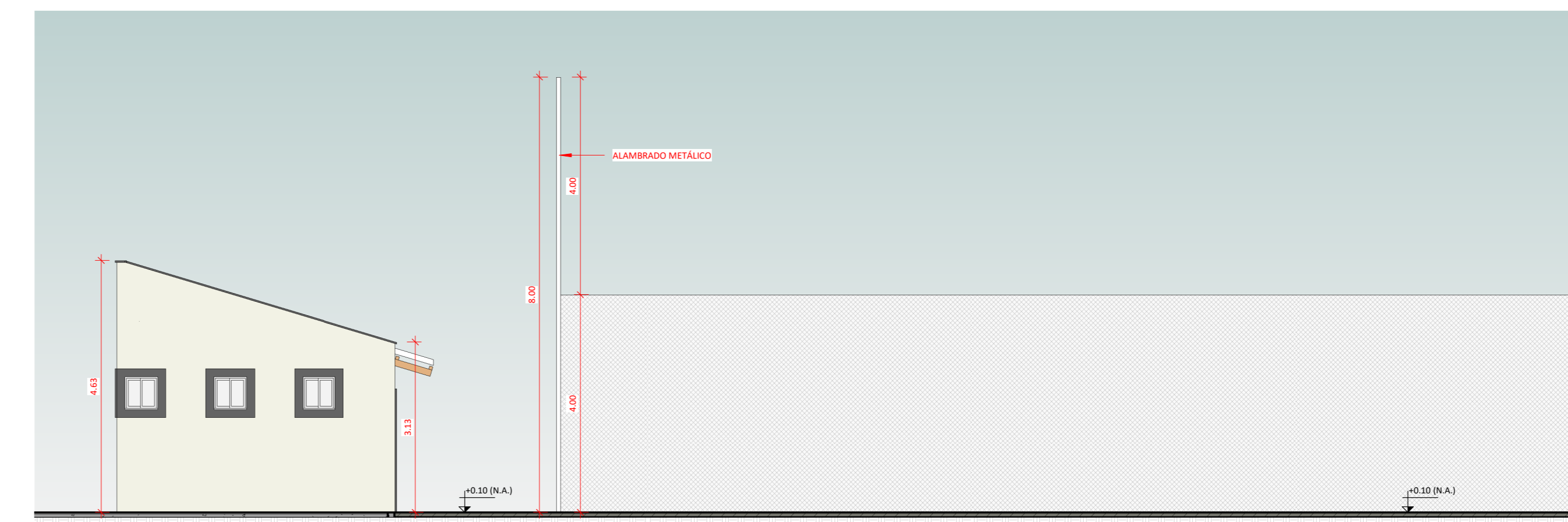

6 CORTE 6-6
1 : 75

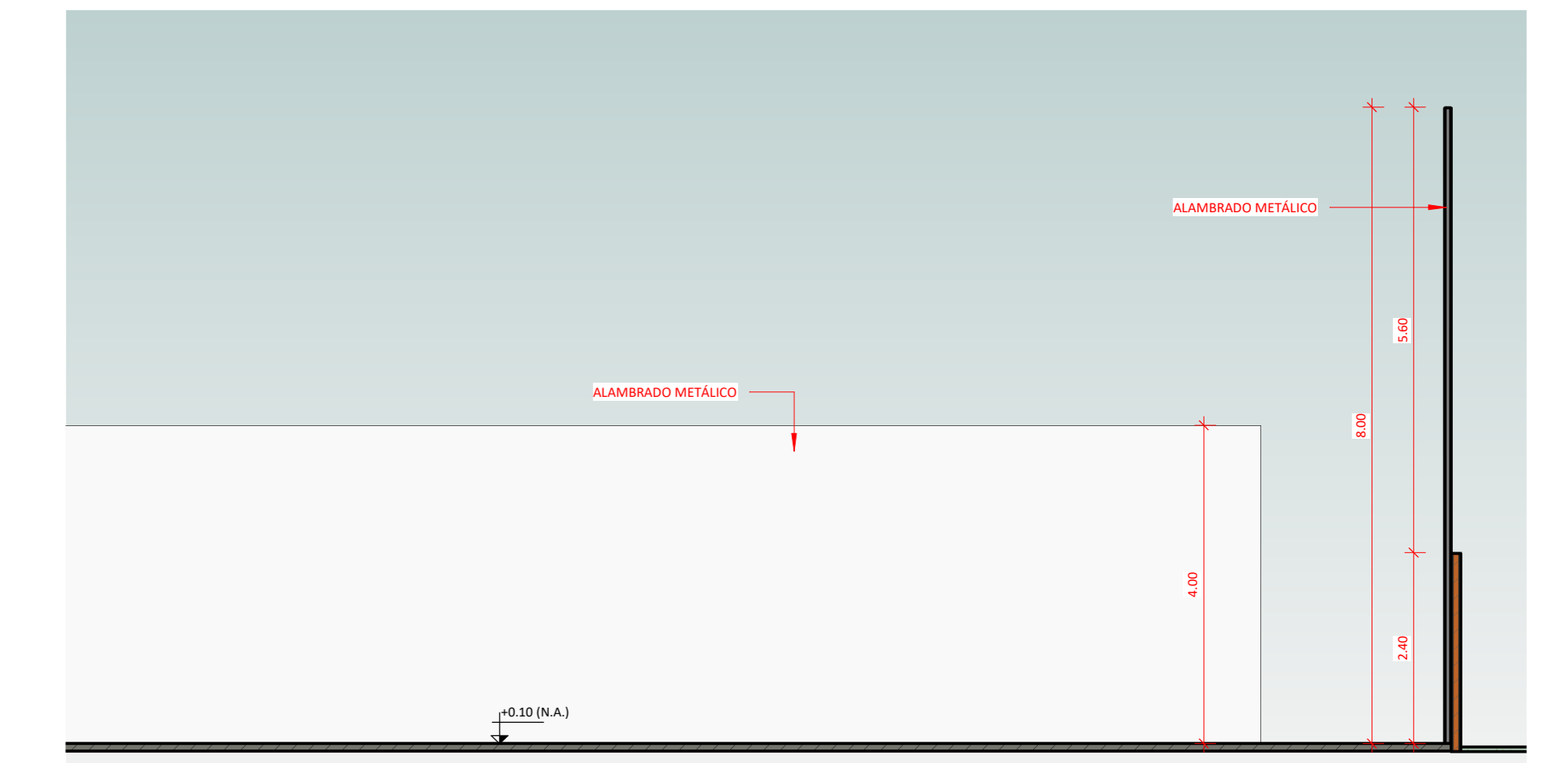

7 CORTE 7-7
1 : 75

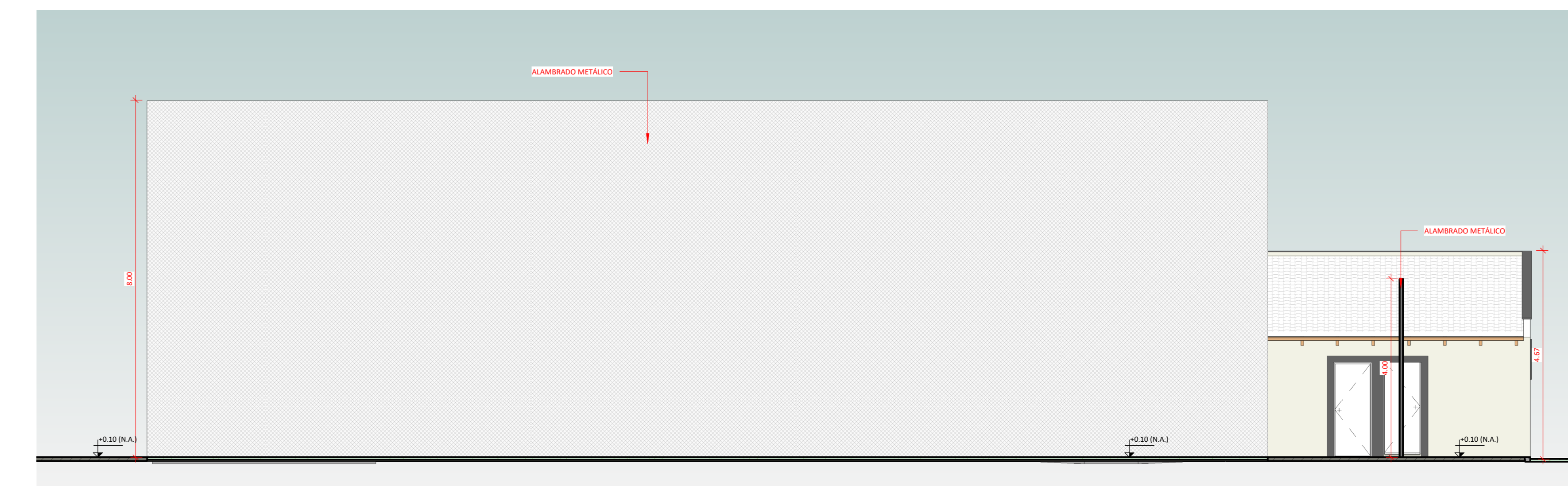

8 CORTE 8-8
1 : 75

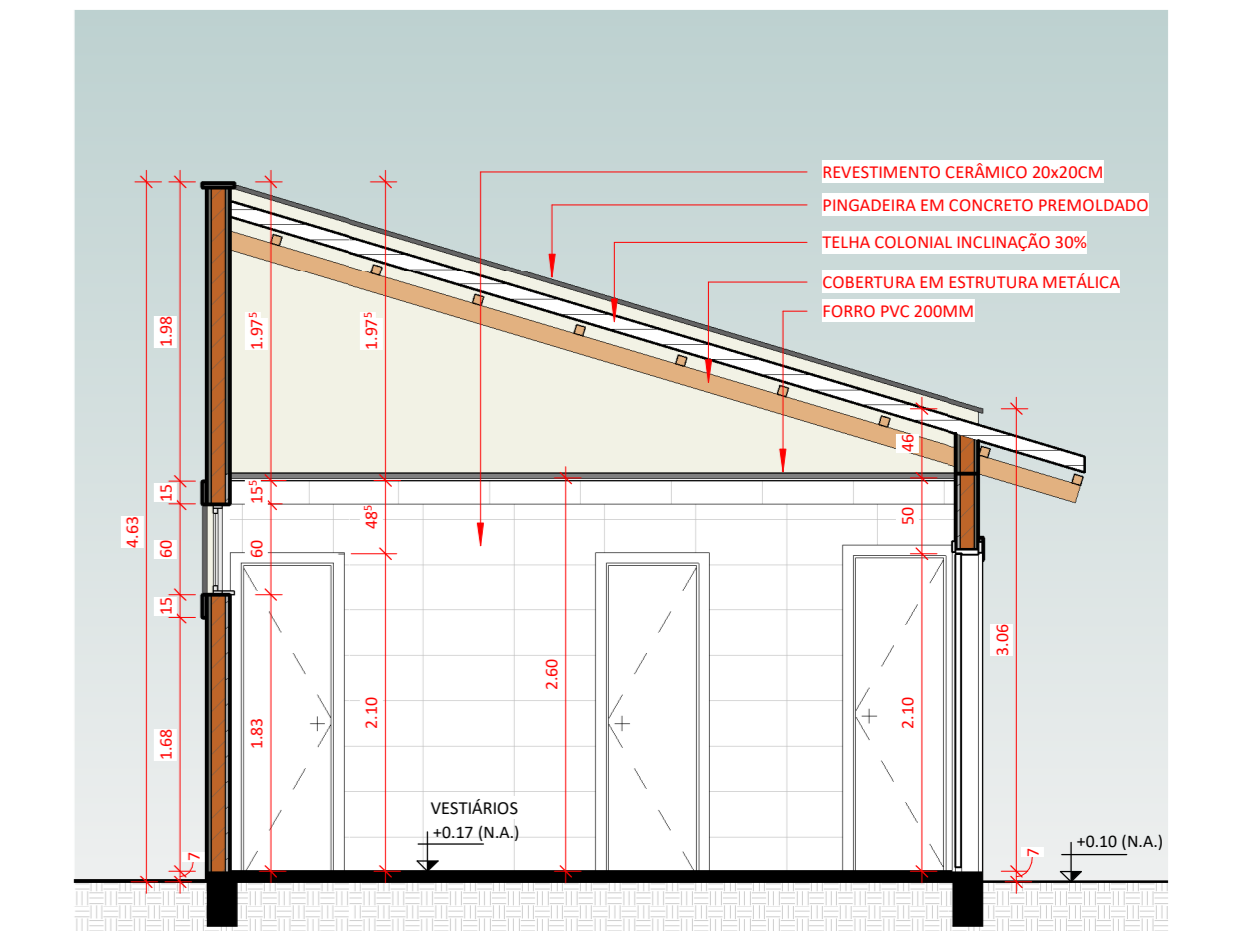

5 CORTE 5-5
1 : 50

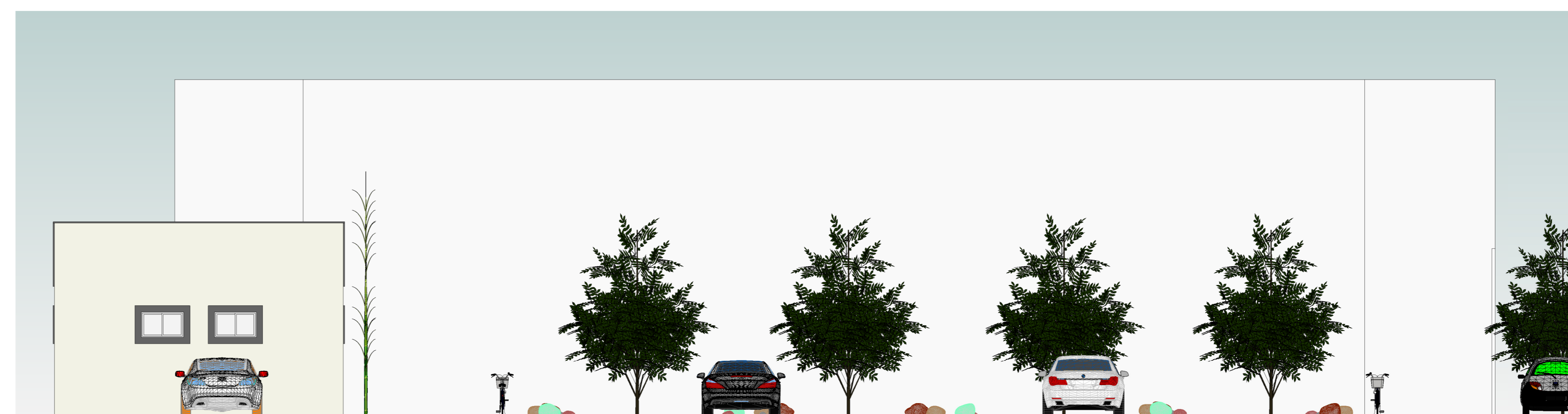

9 ELEVÇÃO FRONTAL
1 : 75

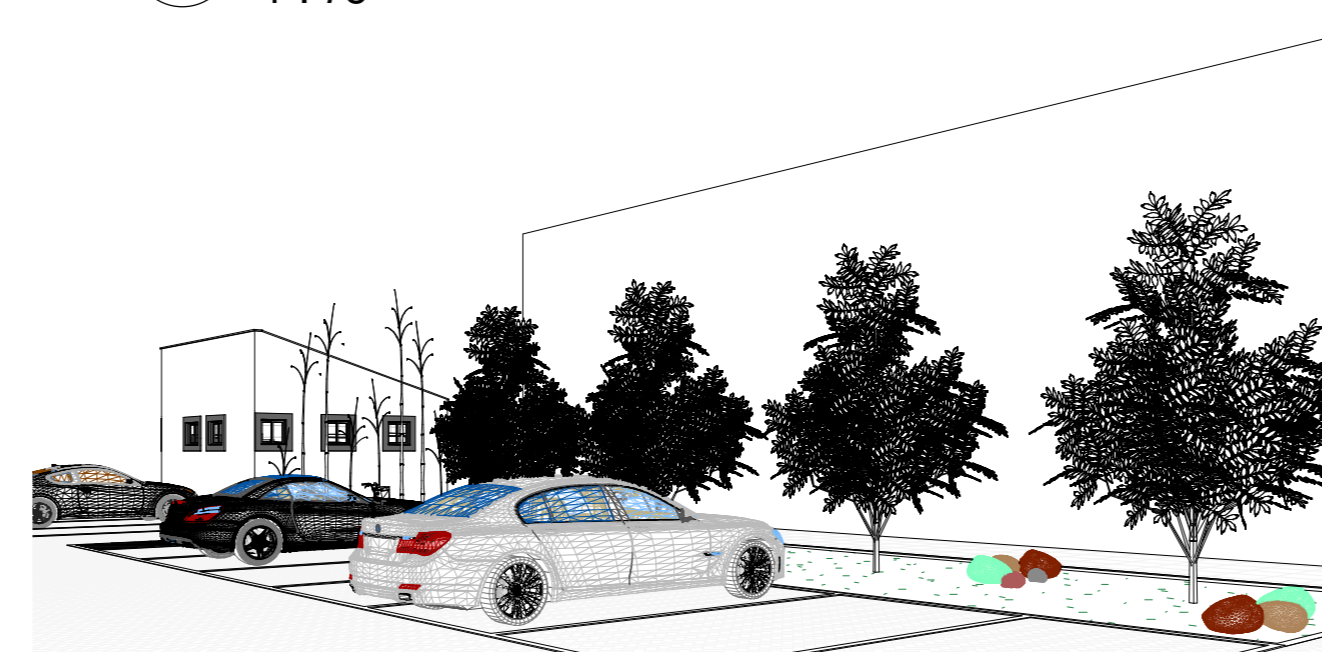

10 PERSPECTIVA 1



| | | |
|---|---|---|
| 1 | □ | PISO CERÂMICO ESMALTADO EXTRA 35x35CM |
| 2 | △ | PAREDE EM REVESTIMENTO CERÂMICO 20x20CM |
| 3 | ○ | TETO EM FORRO EM RÉGUAS DE PVC, FRISADO |

11 MATERIAIS
1 : 30

| | | |
|---------------------|--|------------------------|
| PREFEITURA | CAU | |
| | | BOMBEIRO OU NATURATINS |
| PROJETO | ARQUITETÔNICO | FOLHA Única |
| TIPO OBRA | INSTITUCIONAL PÚBLICA | |
| PROPRIETÁRIO | PREFEITURA MUNICIPAL DE SAMPAIO | |
| LOCAL | RUA PEDRO QUIRINO, S/N | |
| CIDADE | SAMPAIO - TOCANTINS | |
| PROPRIETÁRIO | PREFEITURA MUNICIPAL DE SAMPAIO | |
| AUTOR DO PROJETO | ANDRÉ GAIPO - ARQUITETO URBANISTA CAU - A33602-5 | |
| RESPONSÁVEL TÉCNICO | | |
| ESCALA INDICADA | DATA | 08/03/2021 |
| CONFERIDO | DESENHO | |
| DESCRIÇÃO | PLANTA VESTIÁRIOS, CORTES, VISTA FRONTAL, PLANTA DE COBERTURA, IMPLANTAÇÃO E IMAGEM DE SITUAÇÃO. | |